Our Lady of the Mountains

1 de Enero, 2023 — Solemnidad de Santa María, Madre de Dios

A Roman Catholic Parish in the Archdiocese of Atlanta

1908 Waleska Highway 108 • Jasper, Georgia 30143 • USA • 706-253-3078 • www.olmjasper.com

GENERAL INFORMATION

CLERGY
Rev. Tri Nguyen, Pastor
tnguyen2@archatl.com
Deacon Jim Gibson
jallgib@aol.com
Deacon Tom Ryan
deacontom08@msn.com
Deacon Ken Dawson
kdawson@ourladylovesyou.org

OFFICE HOURS
Monday, - Friday 8:30 a.m. - 2:30 p.m.
2nd & 4th Sunday 9:30 a.m. - 12:30 p.m.
Fax 706-253-3077
ladyofthemts@ellijay.com

OFFICE STAFF
Cathy Tucker
ctucker@etcmail.com
Aurora Sandoval
sandoval.aurora91@gmail.com

MASS SCHEDULE
Saturday English Anticipatory 4:00 p.m.
Saturday Spanish Anticipatory 6:00 p.m.
Sunday 8:30 & 11:00 a.m.
Monday, Thursday, Friday 9:30 a.m.
Wednesday 6:00 p.m.

COMMUNION SERVICE
Tuesday 9:30 a.m.

HOLY DAY MASS SCHEDULE
Vigil 7:00 p.m.
Holy Day 12:15 p.m. and 7:00 p.m.

EUCHARISTIC ADORATION
First Fridays 10:00 a.m. - 8:00 p.m.
Tom Trudell, 678-896-5633
amdgjmj43@gmail.com

SACRAMENT OF PENANCE
Saturday English 3:15 - 3:45 p.m.
Saturday Spanish 5:30 - 5:45 p.m.

ROSARY
Monday - Friday 9:00 a.m.

CLUBS, ORGANIZATIONS, & MINISTRIES

For more information, see the pamphlets on the credenza in the Narthex.

ANOINTING OF THE SICK / SACRAMENTAL EMERGENCY, COMMUNION TO THE SICK AND HOMEBOUND
Contact the Parish Office if you are ill, facing an operation, etc., and wish to receive Anointing of the Sick or if you are homebound and would like to have Communion brought to you. For an emergency after hours, call Fr. Tri's cell phone, 678-907-4860.

HISPANIC LIAISON
Celi Valdovinos,
celsa1967@yahoo.com

ST. VINCENT DE PAUL SOCIETY
2nd Monday of every month
10:00 a.m. in the Library
For emergency financial help, call 706-692-7604.

LEGION OF MARY
Van DaSilva, 770-735-1403
vdasilva2007@gmail.com

KNIGHTS OF COLUMBUS COUNCIL 14348
3rd Wednesday of each month
6:00 p.m. Mass in church followed by 7:00 p.m. meeting in Fr. Denis Hall
Council's website, www.olmkofc.com
Charles Sepich
chucksep@gmail.com

KNIGHTS OF COLUMBUS 4TH DEGREE SANTA MARIA ASSEMBLY #3185
3rd Tuesday of every even month
3:00 p.m., Various places
Doug Orebaugh, 770-401-5569
dsorebaugh@comcast.net

WOMEN'S GUILD
2nd Saturday of every month
9:30 a.m. in the Barn
Marla Juliano, 205-586-5941
marthashelper@bellsouth.net

MEN'S CLUB
2nd Thursday of every month
6:00 p.m. in the Barn
Dave Coey, 614-563-6741
dacoey@aol.com

AMERICAN HERITAGE GIRLS TROOP 1908
Denise Curran
AHGtroop1908@gmail.com

ST. GIANNA
RESPECT LIFE MINISTRY

GRIEF SUPPORT GROUP
2nd & 4th Thursdays
10:00 a.m. in the Barn
Shelia Marcusky, 706-889-1840
jmarcusky@etcmail.com

ST. MONICA'S ALTAR GUILD
Christine Dawson
cdawson@ourladylovesyou.org

INTERIM DIRECTOR OF CHOIRS
Casey Ferguson
caseymgv@gmail.com

INTERIM DIRECTOR OF MUSIC
Joseph D'Amico
joseph_damico@icloud.com

PARISH SCHOOL OF RELIGION
Scott Curran
Director of Religious Education
770-421-5559
olm.dre1908@gmail.com

Ad majorem Dei gloriam + To the greater glory of God

Lista de oraciones de la Parroquia

The Para hacer un cambio a la lista, porfavor llame a la Oficina Parroquial.

Anne Aaron & Family, Alfonso Family, Ayla Alpha, Bob Alpha, Neil Atkinson, Ruby Badget, Doug Beckham, Mary Jane & Frank Bentz, Miriam Berry, Marie Blackmar, Robin Bowling, Sue Butti, Ruby Byrd, Dale Cannon, Christie Carroll, Emmett Connors, Brian Dover, Duncan Family, Valerie Ensign, Linda Falls, Cindy Flores, Patricia Franz, Margret Rose Ganem, Berna Jo Hallock, Wendy Haggerty, Doug Hanley, Susan Hawkins, Michael Hermann, Suzette Hermann, Carol Jurczak, Michael Lespron, SSC. Jimy Little, Amber Lowers, RosaLinda Lowery, Brooke Martin, Virgilio Martin, Martinez Family, Marie McTaggart, Kimberly Meany, Evelyn Millwood, Morawa Family, Port Family, Dolores Ramirez, Wes Roberts, Doug Robertson, Bobby Roche, Fred & Eileen Shaaravi, Smith Family, Dan & MaryJane Tucker, Antonio Valdovinos, Starlynn Vincilione, Gloria Vita, Olivia West, George Yohler

La Oficina Parroquial estará cerrada el lunes, 2 de enero Padre Tri estará fuera del martes 3 de enero al viernes 13 de enero. Los Sacerdotes Capuchinos cubrirán las Misas y Confesiones mientras el Padre no esté.

Intenciones de la Misa

Week of 1 de Enero, 2023

Sunday	8:30 a.m.	Children & Grandchildren of Mark & Barbara Kujak
		Seny P. Lukban †
	11:00 a.m.	Parishioners
Monday	9:30 a.m.	Ray Elster †
		Ann & Ron Iannarelli & Family
Tuesday	9:30 a.m.	Communion Service
Wednesday	6:00 p.m.	Linda Grocz †
		Jack Spedale
		Cathy & Gary Rippley & Family
Thursday	9:30 a.m.	Jeanne & George Murphy †
		Norma Casey
		Mirtha Agiano & Family
Friday	9:30 a.m.	Dennis Badua & Family
		Mike Gibson
		Sonia & Frank Costa & Family
Saturday	4:00 p.m.	Parishioners
	6:00 p.m.	Grupo de Oracion El buen Pastor
		Ataide Rodriguez †
		Salvador Zapien

Rincón del Pastor

¿Cuál es su propósito de Año Nuevo? Sea lo que sea, debe basarse en la esperanza. Esperamos mantener con éxito esta resolución esta vez. A lo largo de los años de la vida, podemos llegar a conocer nuestras debilidades y defectos, pero la esperanza nos mantiene avanzando con la decisión de esforzarnos al máximo. Pero hablemos de la esperanza, en particular de la virtud de la esperanza cristiana. Es diferente del optimismo. El optimismo tiende a ser una interpretación positiva de la realidad. La esperanza cristiana, por el contrario, se basa en la creencia de que el Hijo de Dios está con nosotros, aquí y hoy, en la realidad misma en la que nos encontramos. La Navidad como fiesta secularizada podría ser, en el mejor de los casos, la celebración de, simplemente, un evento pasado: el nacimiento de Jesús en Belén hace dos mil años, pero la fe cristiana es más profunda y el modo de vida católico fundamenta esa celebración en el aquí, ahora, íntimamente conectado con nuestro vivir cotidiano, incluyendo tanto las alegrías como tristezas que experimentamos, a pesar de la experiencia de nuestras propias debilidades y fracasos.

Cualquiera que sea la resolución de año nuevo que quieras hacer, ¡adelante y hazla! Podría ser la oportunidad de renovar su esperanza, pero asegúrese de que sea la Esperanza Cristiana, que se basa en el mensaje central de la temporada navideña que aún estamos celebrando: Dios está con nosotros - Emmanuel.

Liturgical Ministry Contacts

- *Sacristanes* –Francisco Perez, 706-299-8831
- *Lectores* — Juan Perez, 706-972-4766
- *Monaguillos* — Veronica Rodriguez, 770-895-7767
- *Ujieres* — Maria Carrillo, 678-270-7454
- *Bienvenida* —
- *Bautizos* — Lourdes Varela, 770-893-9551

Intenciones de las Velas

- *Las Veladoras del Altar* estaran encendidas el mes de Enero por Ruby Badget y Familia.
- *La Vela del Santuario* estara encendidas hasta el 1 de Enero en memoria de Rosa y Osvaldo Guardado y 2 al 9 de Enero en memoria de Finelina Collazo, ofrecido por Yakey Fernandez.
- *Las veladoras de la Virgen María* estaran encendidas durante el mes de Enero por Mary Bella Spillane.
- *Las veladoras del Altar de San José* estaran encendidas durante el mes de Enero por Joseph Spillane.

Happenings

Si no ha recogido sus Sobres de Contribución 2023, comuníquese con la Oficina Parroquial para hacer arreglos para recogerlos.

El Biberón Bumerang Esta de vuelta!!

Este fin de semana 31 de Diciembre, 1ro de Enero, y el siguiente fin de semana 7 y 8 de Enero los Caballeros de Colón repartiran biberones para que usted y sus hijos los llenen con monedas, efectivo o un cheque (si es un cheque porfavor hágalo a nombre de *Knights of Columbus) las botellas se recogerán los fines de semana del 21/22 de Enero y 28/29 de Enero. El dinero beneficiará al Centro de Embarazo de North Georgia y se utilizará para ayudar a comprar una máquina de ultrasonido. Es una gran manera de ayudar a promover la cultura de la vida.*

¡Por favor sea generoso!

Adoración

6 de Enero,
10:00 a.m. — 8:00 p.m.

Comenzamos la Adoración después de la Misa y termina a las 8:00 pm. Si desea ser guardian, comuníquese con Tom Trudell, 678-896-5633, amdgjmj43@gmail.com.

No olviden que las clases de formación en la fe comienzan el próximo fin de semana 7 y 8 de Enero.

RETROUVAILLE
A LIFELINE FOR MARRIED COUPLES

En el matrimonio, la comunicación es más que hablar. ¿En algún momento, dejaste de compartir sobre las cosas que eran importantes para ti? ¿Su cónyuge?

Mejorar un matrimonio requiere tiempo y un esfuerzo consciente para aprender acerca de su cónyuge. Crecer más cerca en un matrimonio no sucede de forma automática. Retrouvaille es un programa matrimonial dedicado a ayudar a las parejas a acercarse y desarrollar un vínculo más fuerte. Entregas tu corazón y tu alma a todo lo que haces, entre tu trabajo y tu familia. ¿Estás dando tu corazón y tu alma a tu matrimonio? A veces, la distancia entre un esposo y una esposa puede parecer tan grande que no se puede reparar. Retrouvaille es un programa de matrimonio diseñado para acercar a las parejas. Para obtener más información sobre nuestro próximo fin de semana Retrouvaille, del 3 al 5 de febrero de 2023, comuníquese con: Andy y Lilly @ 770.912.4743 o visite nuestro sitio web: HelpOurMarriage.org

Administración del Tesoro 10/11 Diciembre

Oertorio En la Iglesia $6,780.06 En Linea $4,570.38 Total $11,350.44 Presupuesto $12,535.00

North Georgia Pregnancy Center En la Iglesia $2,361.00 En Linea $615.00 Total $2,976.00

Segunda Colecta Para El Próximo Fin De Semana , 7/8 De Enero *Conferencia de la Sociedad de San Vicente de Paúl de Nuestra Señora de las Montañas*

Si desea hacer su contribución en línea, visite *www.olmjasper.com* y aga clic en el botón Donaciones en línea o ecanee el código QR.

Para reportar abuso por parte del personal de la Iglesia, comuníquese con la línea directa de abuso de 24 horas de la Arquidiócesis 1-888-437-0764.

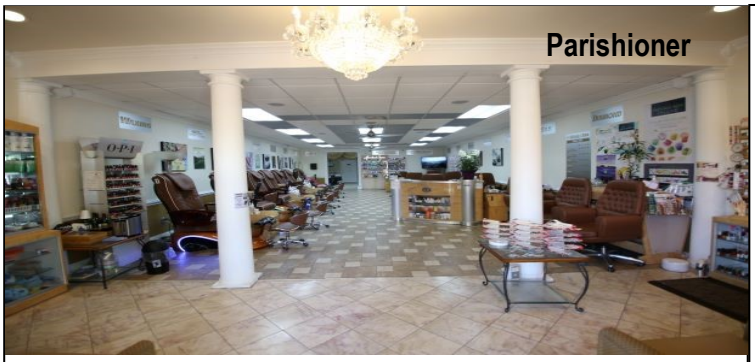

Victor Nails & Tan

706-692-6526

SNS Dipping Powder, Acrylic, Color Gel, Manicure, Spa Pedicure, Waxing, Hair, Facial, Massage, Tanning, UV free spray tanning.

Gift Certificates Available. Walk-ins Welcome.

Hours: Mon-Sat, 10 a.m.-7 p.m., Closed Sundays

Programa de Ministerio Juvenil de Kroger y OLM

Comprando algunas cosas en Kroger? Recaude dinero para los Programas de Ministerio Juvenil de OLM cada vez que aga una compra! El programa de recompensas de la comunidad de Kroger facilita el apoyo a los programas Juveniles de OLM... Simplemente compre en una tienda Kroger o en linea, pase su tarjeta de Lealtad o ingrese su identificación alternativa, y los fondos se donarán al Ministerio Juvenil de OLM sin costo adicional a usted! Use el codigo QR o la URL para ir a la página de recaudación de fondos de Kroger y siga las instrucciones. Utilice el código de organización UY263 para vincular su tarjeta de recompensas kroger a nuestra campaña de recaudación de fondos. Dos minutos de su tiempo nos ayudarán a financiar actividades juveniles y un viaje misionero de verano para nuestros adolescentes! **https://www.kroger.com/account/communityrewards**

Rapp Interiors

- Custom Cabinets
- Counter Tops
- Hardwood Floors

Martin Rapp
Owner
Direct: 678-372-8422
www.rappinteriors.com

Parishioner

Rivera Construction

Roof repair specialists

We fix *any* problem with your roof.

- Chimney Leaks
- Rotten Wood
- Missing Shingles
- Leaky Pipes

We also clean roofs and gutters.

For free estimate, contact Chuy Rivera,
678-539-7849 / jjro1278@gmail.com

Free Roof Inspections

kw CHATTAHOOCHEE NORTH
KELLERWILLIAMS

Jerry Riordan

404-655-8992

678-578-2700

geraldriordan@kw.com

Your Full Service Realtor.

Specializing in: Farm Sales

New & Existing Home Sales

One Low Listing Fee

GA Fire Fighter

Parishioner

CANTON FUNERAL HOME AND CEMETERY AT
Macedonia Memorial Park

Dedicated Catholic Burial and Cremation Options in Garden of Redemption

Call to make an appointment to discuss discounted prearrangements(payment plans available) or to handle an immediate need.

Canton Funeral Home and Cemetery
10655 E Cherokee Dr.
Canton Ga. 30115
770 479-2788
www.cantonfuneralhome.com